



МЭРИЯ
города Новосибирска

ДЕПАРТАМЕНТ СТРОИТЕЛЬСТВА И АРХИТЕКТУРЫ
ГЛАВНОЕ УПРАВЛЕНИЕ АРХИТЕКТУРЫ И ГРАДОСТРОИТЕЛЬСТВА

Красный проспект, 50
г. Новосибирск, 630091



ПАСПОРТ ФАСАДОВ

здания, сооружения, нестационарного объекта
на территории города Новосибирска.

Здание по адресу:
Ленинский район, проспект Карла Маркса, д. 55

Жилой дом со встроенно-пристроенными торговыми помещениями

Новосибирск 2021

Ведомость чертежей и документов основного комплекта.

№ листа	Наименование
1	Общие данные
2	Существующее архитектурно-колористическое решение фасада в осях 1-13, М 1:200
3	Существующее архитектурно-колористическое решение фасада в осях А-В, В-А, М 1:200
4	Существующее архитектурно-колористическое решение фасада в осях 13-1, М 1:200
5	Схема существующего размещения конструкций и инженерного оборудования на фасаде в осях 1-13, М 1:200
6	Схема существующего размещения конструкций и инженерного оборудования на фасаде в осях А-В, В-А, М 1:200
7	Схема существующего размещения конструкций и инженерного оборудования на фасаде в осях 13-1, М 1:200
8	Перспективное архитектурно-колористическое решение фасада в осях 1-13, М 1:200
9	Перспективное архитектурно-колористическое решение фасада в осях А-В, В-А, М 1:200
10	Перспективное архитектурно-колористическое решение фасада в осях 13-1, М 1:200
11	Схема перспективного размещения конструкций и инженерного оборудования на фасаде в осях 1-13, М 1:200
12	Схема перспективного размещения конструкций и инженерного оборудования на фасаде в осях А-В, В-А, М 1:200
13	Схема перспективного размещения конструкций и инженерного оборудования на фасаде в осях 13-1, М 1:200
14	Ведомость существующей отделки фасадов (Начало)
15	Ведомость существующей отделки фасадов (Окончание)
16	Ведомость существующих информационных и рекламных конструкций
17	Ведомость перспективной отделки фасадов
18	Ведомость перспективных информационных и рекламных конструкций
19	Фотофиксация существующего состояния фасадов. Главный фасад, боковые фасады, дворовой фасад. Кровля.
20	Фотофиксация существующего состояния фасадов. Главный фасад, боковые фасады, дворовой фасад. Кровля.
21	Фотофиксация существующего состояния фасадов. Главный фасад, боковые фасады, дворовой фасад. Кровля.

Ситуационная план-схема с размещением объекта. Масштаб (1:2000)

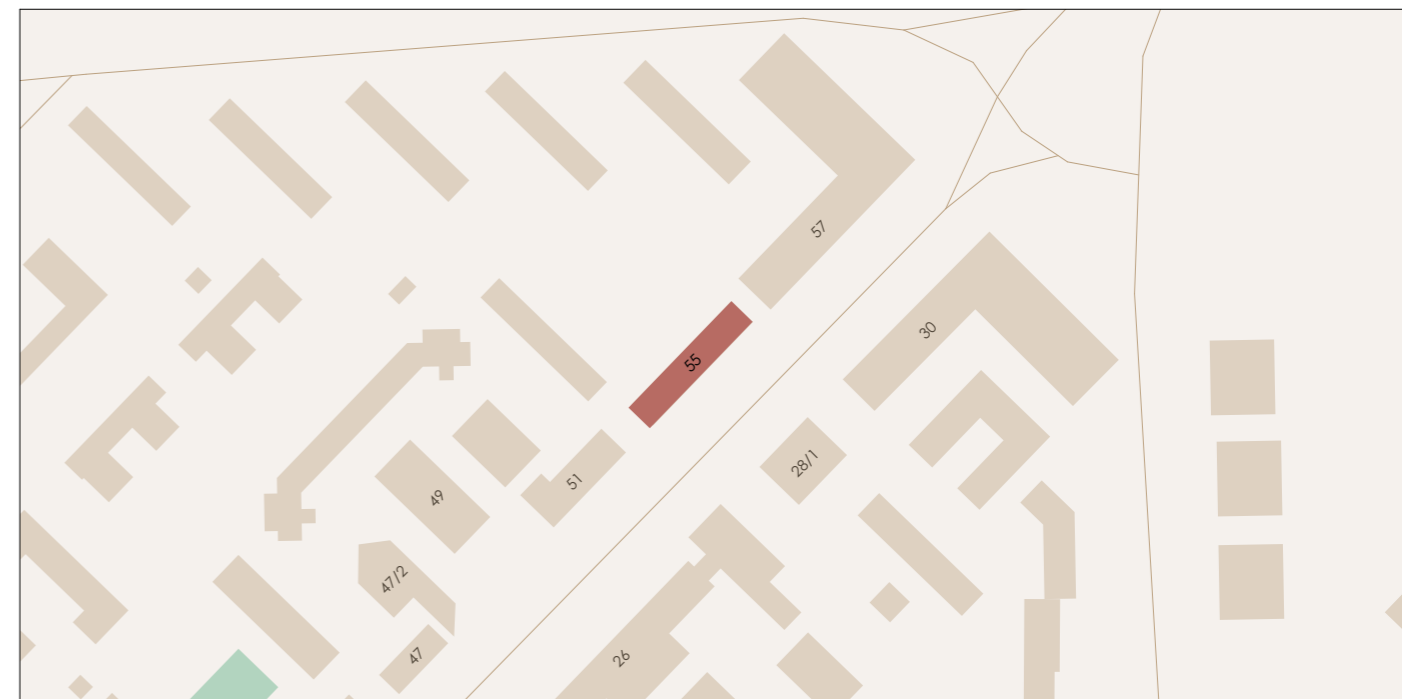

План координационных осей.

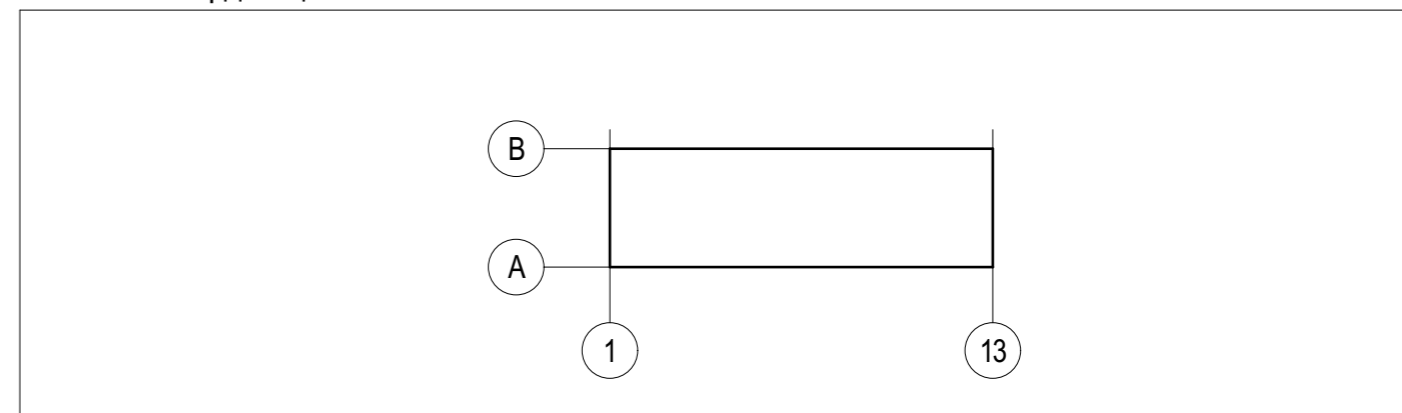

Пояснительная записка

- Альбом фасадов здания выполнен на основании к подготовке паспорта фасадов - комплексное проектное предложение по архитектурно-средовому оформлению проспекта Карла Маркса в городе Новосибирск;
- год постройки: —;
- кадастровый номер земельного участка, на котором расположен объект: 54:35:064250:4;
- кадастровый номер объекта: —;
- конструктивное решение: стены - кирпичные, внешняя отделка - плитка облицовочная, Окна - ПВХ, Двери - металлические;
- этажность: 5;
- строительный объем: 15 830 м³;
- площадь здания: 3 794,5 м²;

Выполнил	Болотских	Подпись	Дата	Жилой дом со встроенно-пристроенными торговыми помещениями Здание по адресу: Ленинский район, проспект Карла Маркса, д. 55
Проверил	Воронин	<i>Воронин</i>	12.19	
				Общие данные
				Разработчик
				ООО "Архитектурное бюро Максима Воронина"
				Лист
				1

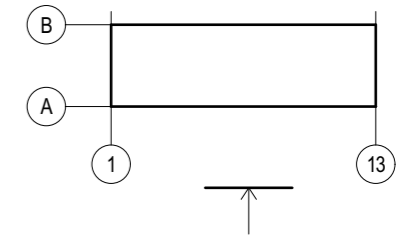

Фасад в осях 1-13



Примечания: Данный лист смотреть совместно с листом № 14-15 "Ведомость существующей отделки фасадов"

Выполнил	Болотских	Подпись	Дата	Жилой дом со встроенно-пристроенными торговыми помещениями	
Проверил	Воронин	<i>[Signature]</i>	12.19	Здание по адресу:	
			12.19	Ленинский район, проспект Карла Маркса, д. 55	
				Существующее архитектурно-колористическое решение фасада в осях 1-13, М 1:200	Разработчик
					ООО "Архитектурное бюро Максима Воронина"
					Лист 2

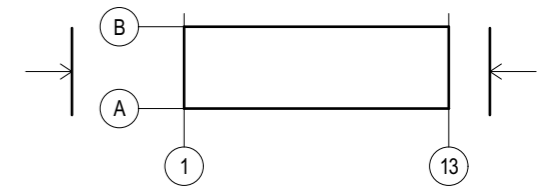

Фасад в осях В-А

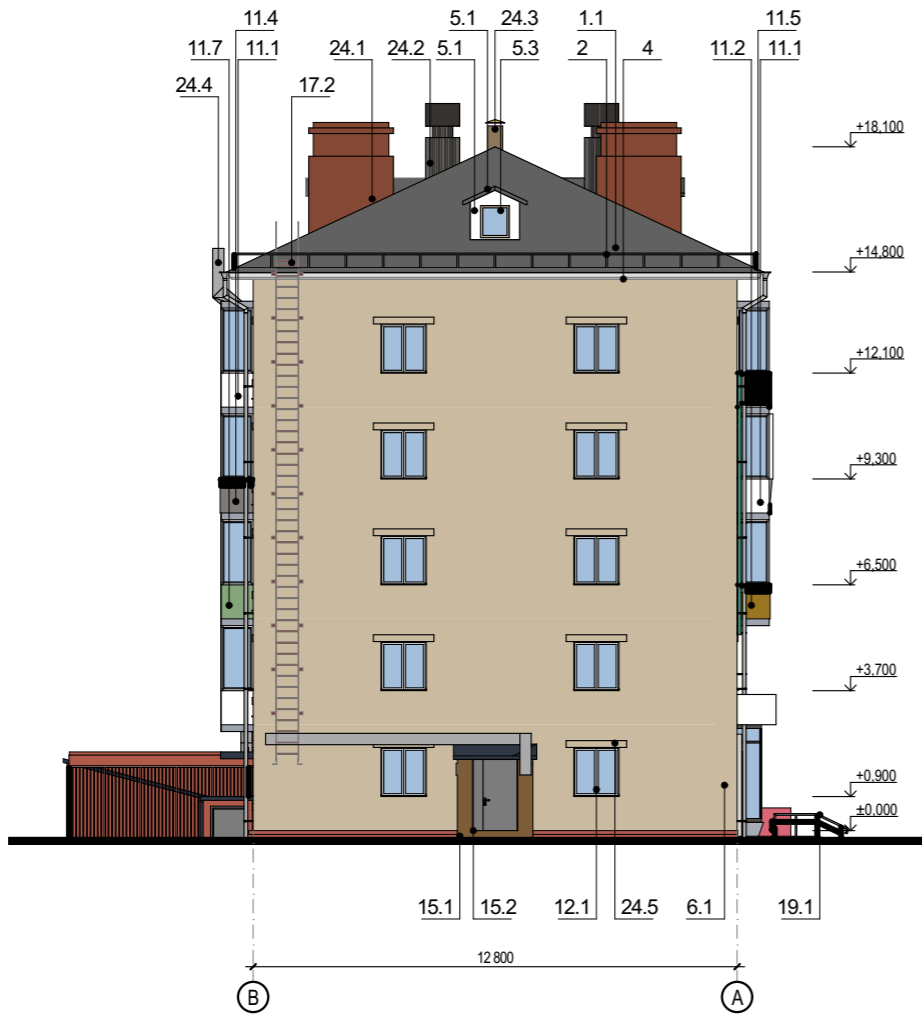

Фасад в осях А-В

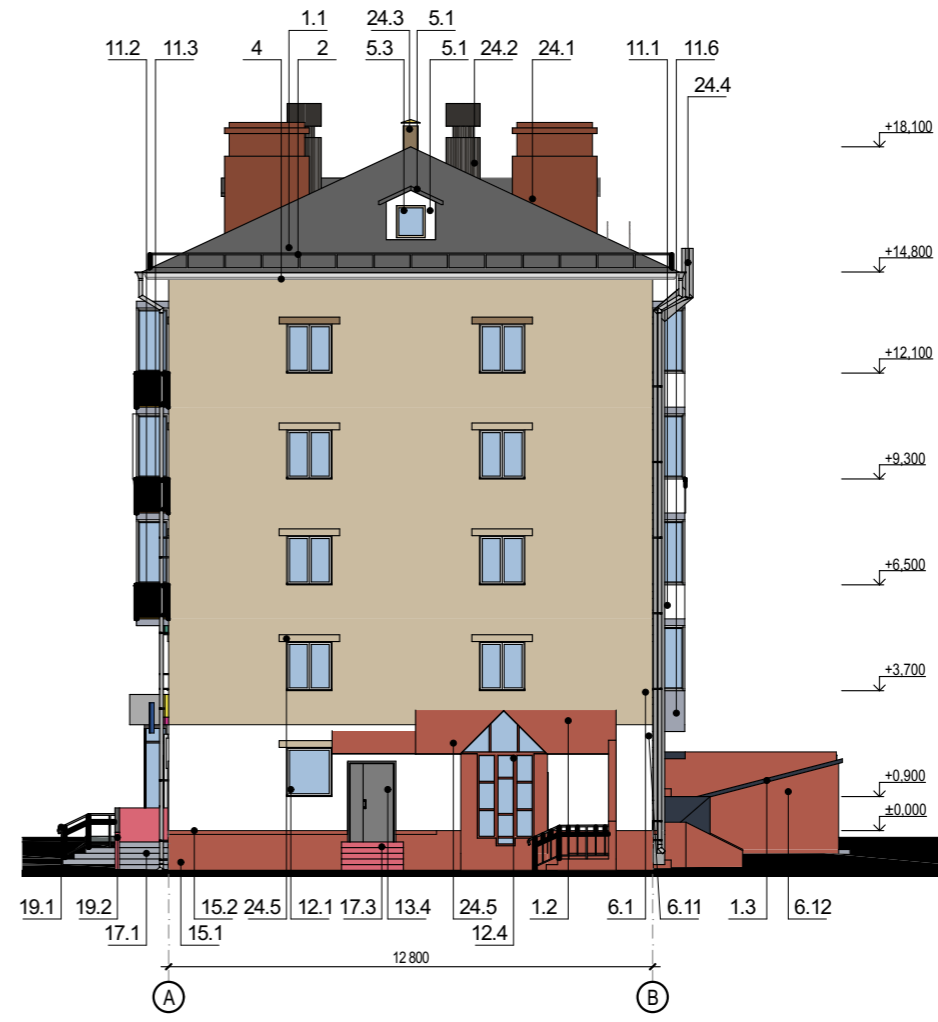

Примечания: Данный лист смотреть совместно с листом № 14-15 "Ведомость существующей отделки фасадов"

Выполнил	Болотских	Подпись	Дата	Жилой дом со встроенно-пристроенными торговыми помещениями Здание по адресу: Ленинский район, проспект Карла Маркса, д. 55	
Проверил	Воронин	<i>[Signature]</i>	12.19		
Существующее архитектурно-колористическое решение фасада в осях А-В, В-А, М 1:200				Разработчик	Лист
				ООО "Архитектурное бюро Максима Воронина"	3

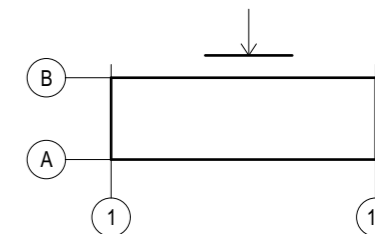

Фасад в осях 13-1



Примечания: Данный лист смотреть совместно с листом № 14-15 "Ведомость существующей отделки фасадов"

Выполнил	Болотских	Подпись	Дата	Жилой дом со встроенно-пристроенными торговыми помещениями Здание по адресу: Ленинский район, проспект Карла Маркса, д. 55	
Проверил	Воронин	<i>[Signature]</i>	12.19		
				Существующее архитектурно-колористическое решение фасада в осях 13-1, М 1:200	Разработчик
					ООО "Архитектурное бюро Максима Воронина"
					Лист
					4

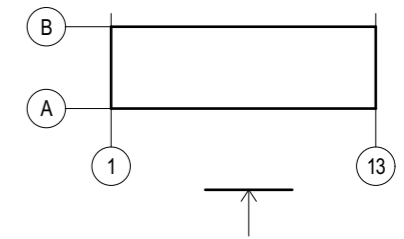

Фасад в осях 1-13



Существующие информационные и рекламные конструкции

- ТЕКСТ Настенное панно / фасадная вывеска - без подложки
- ТЕКСТ Настенное панно / фасадная вывеска - на подложке
- ТЕКСТ Настенное панно - фигурный, планшетный короб
- К Консольная вывеска / кронштейн
- Т Табличка
- А Указатель с наименованием улицы и номером дома
- [Decorative pattern] Декоративная пленка на поверхности остекления
- [Decorative pattern] Декоративная пленка на поверхности остекления

Дополнительное оборудование

- ■ Существующее размещение блоков кондиционеров
- ▼ Осветительное оборудование

Примечания: Данный лист смотреть совместно с листом № 16 "Ведомость существующих информационных и рекламных конструкций"

		Подпись	Дата	Жилой дом со встроенно-пристроенными торговыми помещениями Здание по адресу: Ленинский район, проспект Карла Маркса, д. 55		
Выполнил	Болотских	<i>[Signature]</i>	12.19	Схема существующего размещения конструкций и инженерного оборудования на фасаде в осях 1-13, М 1:200		
Проверил	Воронин	<i>[Signature]</i>	12.19			
				Разработчик	Лист	
				ООО "Архитектурное бюро Максима Воронина"		
				5		

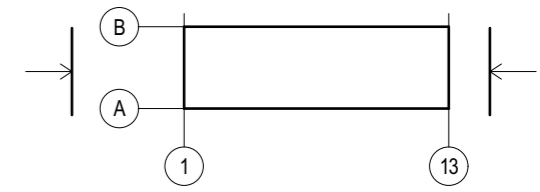

Фасад в осях В-А

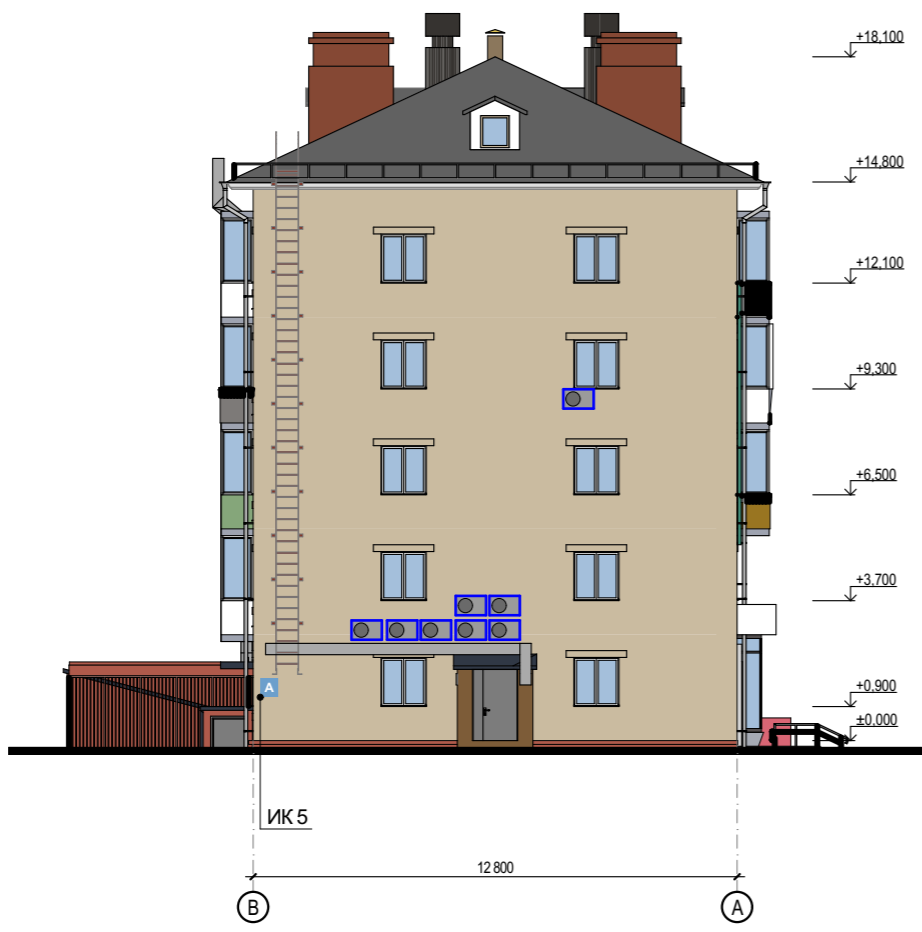

Фасад в осях А-В

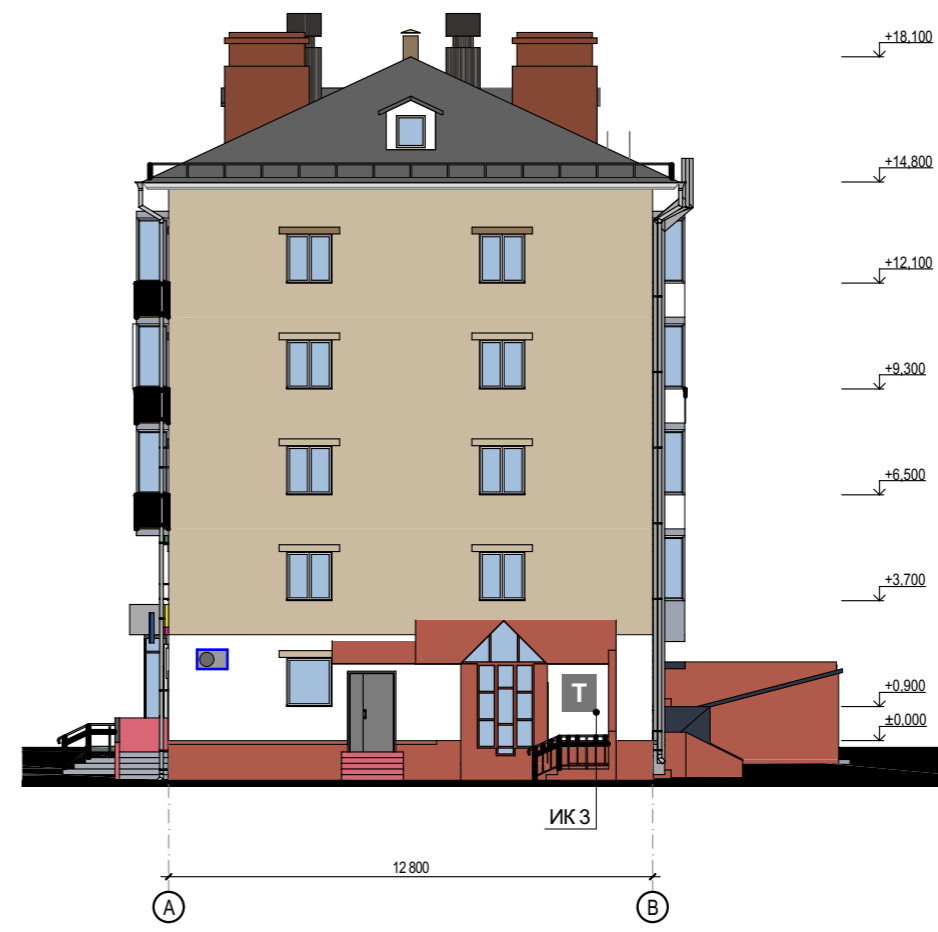

Существующие информационные и рекламные конструкции

- Т Табличка
- А Указатель с наименованием улицы и номером дома

Дополнительное оборудование

- Существующее размещение блоков кондиционеров

Примечания: Данный лист смотреть совместно с листом № 16 "Ведомость существующих информационных и рекламных конструкций"

		Подпись	Дата	Жилой дом со встроенно-пристроенными торговыми помещениями Здание по адресу: Ленинский район, проспект Карла Маркса, д. 55			
Выполнил	Болотских	<i>[Signature]</i>	12.19				
Проверил	Воронин	<i>[Signature]</i>	12.19	Схема существующего размещения конструкций и инженерного оборудования на фасаде в осях А-В, В-А, М 1:200		Разработчик	Лист
						ООО "Архитектурное бюро Максима Воронина"	

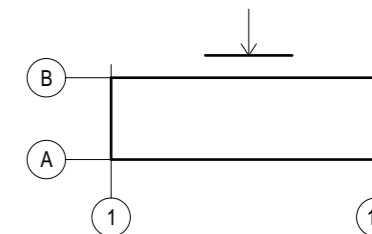

Фасад в осях 13-1



Существующие информационные и рекламные конструкции

- ТЕКСТ Настенное панно / фасадная вывеска - на подложке
- ТЕКСТ Настенное панно - фигурный, планшетный короб
- Т Табличка
- А Указатель с наименованием улицы и номером дома

Дополнительное оборудование

- ■ Существующее размещение блоков кондиционеров
- ▼ Осветительное оборудование

Примечания: Данный лист смотреть совместно с листом № 16 "Ведомость существующих информационных и рекламных конструкций"

Выполнил	Болотских	Подпись	Дата	Жилой дом со встроенно-пристроенными торговыми помещениями Здание по адресу: Ленинский район, проспект Карла Маркса, д. 55	Разработчик	Лист
Проверил	Воронин	<i>[Signature]</i>	12.19			
				Схема существующего размещения конструкций и инженерного оборудования на фасаде в осях 13-1, М 1:200	ООО "Архитектурное бюро Максима Воронина"	7

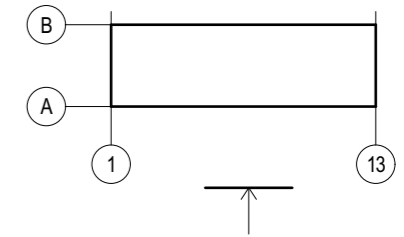

Фасад в осях 1-13



Примечания: Данный лист смотреть совместно с листом № 17 "Ведомость перспективной отделки фасадов"

Выполнил	Болотских	Подпись	Дата	Жилой дом со встроенно-пристроенными торговыми помещениями Здание по адресу: Ленинский район, проспект Карла Маркса, д. 55
Проверил	Воронин	<i>[Signature]</i>	12.19	
			12.19	Перспективное архитектурно-колористическое решение фасада в осях 1-13, М 1:200
				Разработчик
				ООО "Архитектурное бюро Максима Воронина"
				Лист
				8

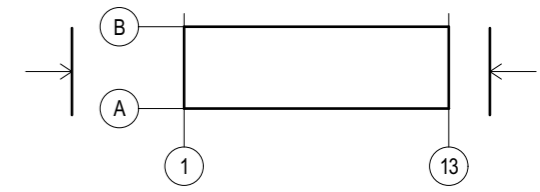

Фасад в осях В-А

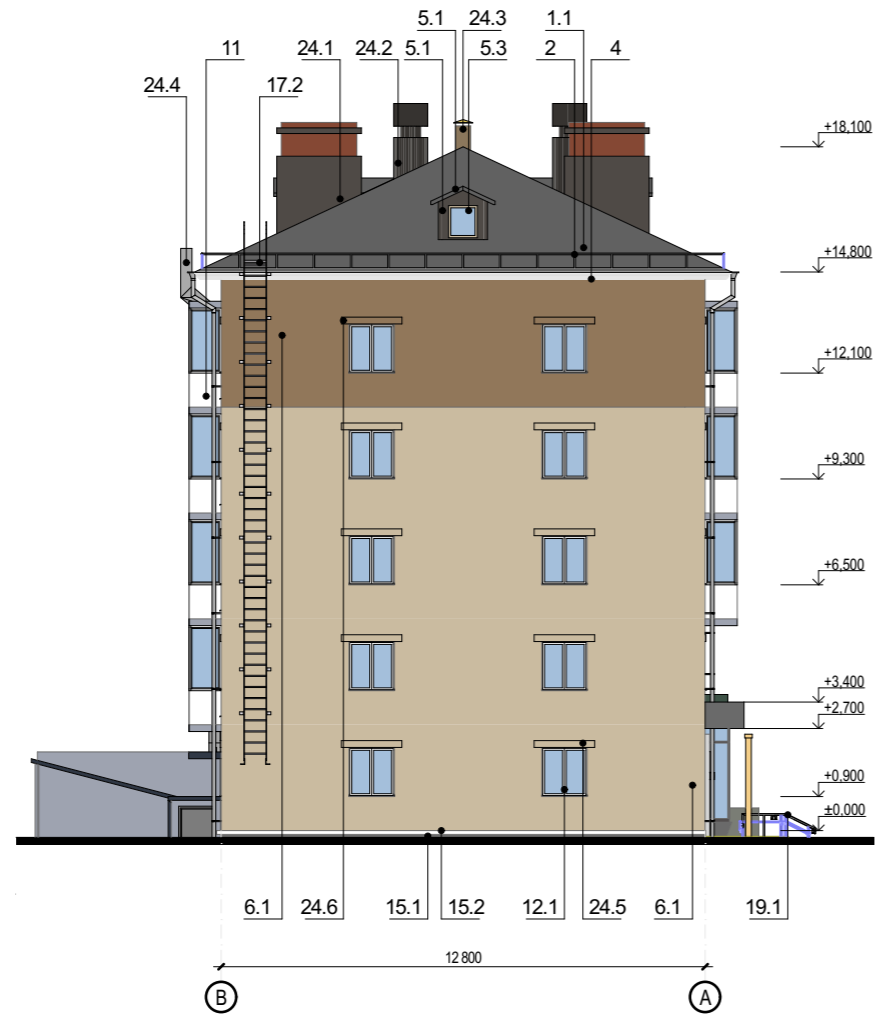

Фасад в осях А-В

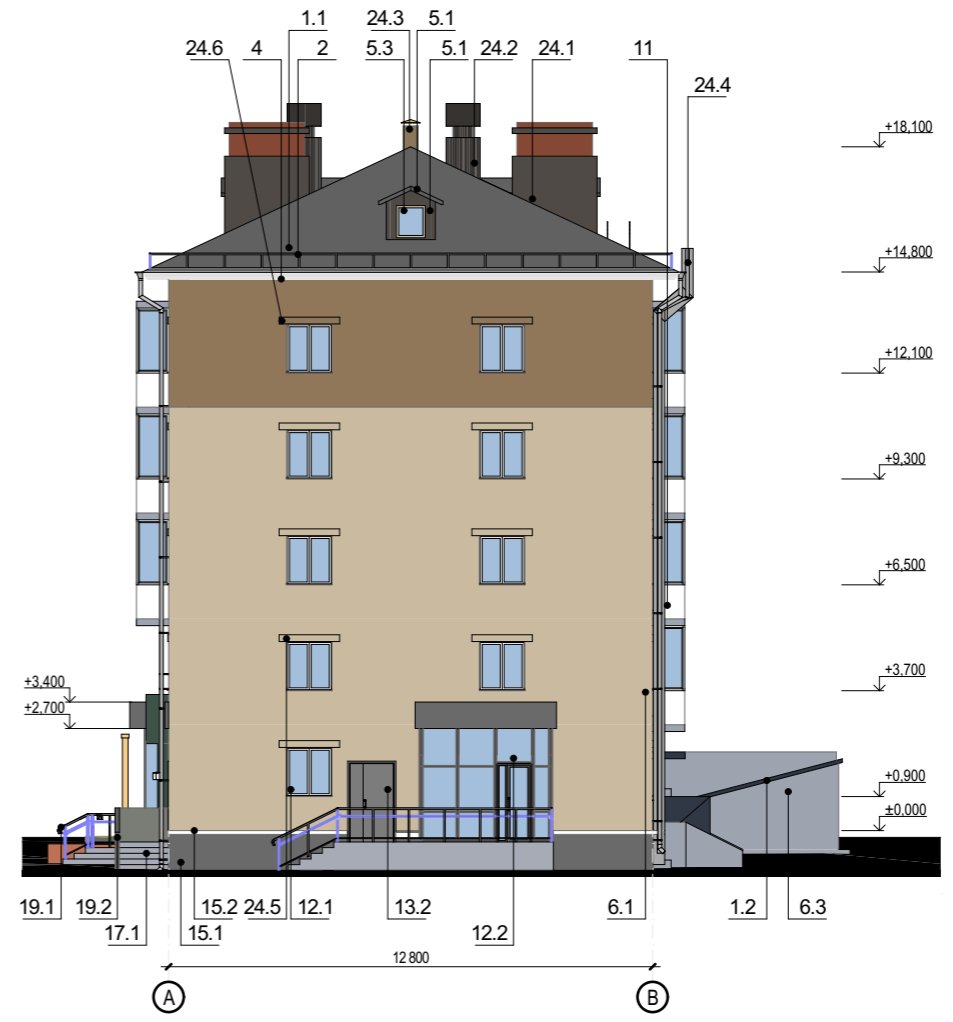

Примечания: Данный лист смотреть совместно с листом № 17 "Ведомость перспективной отделки фасадов"

Выполнил	Болотских	Подпись	Дата	Жилой дом со встроенно-пристроенными торговыми помещениями Здание по адресу: Ленинский район, проспект Карла Маркса, д. 55	
Проверил	Воронин	<i>[Signature]</i>	12.19		
				Перспективное архитектурно-колористическое решение фасада в осях А-В, В-А, М 1:200	Разработчик
					ООО "Архитектурное бюро Максима Воронина"
					Лист
					9

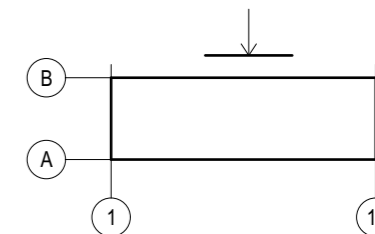

Фасад в осях 13-1



Примечания: Данный лист смотреть совместно с листом № 17 "Ведомость перспективной отделки фасадов"

Выполнил	Болотских	Подпись	Дата	Жилой дом со встроенно-пристроенными торговыми помещениями Здание по адресу: Ленинский район, проспект Карла Маркса, д. 55	Разработчик	Лист
Проверил	Воронин	<i>[Signature]</i>	12.19		Перспективное архитектурно-колористическое решение фасада в осях 13-1, М 1:200	ООО "Архитектурное бюро Максима Воронина"

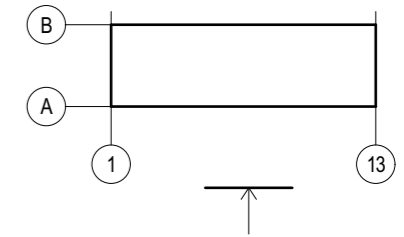

Фасад в осях 1-13



Существующие информационные и рекламные конструкции

- текст Настенное панно / фасадная вывеска - без подложки
- Т Табличка
- А Указатель с наименованием улицы и номером дома
- [Decorative pattern] Декоративная пленка на поверхности остекления

Дополнительное оборудование

- ▼ Осветительное оборудование

Примечания: Данный лист смотреть совместно с листом № 18 "Ведомость перспективных информационных и рекламных конструкций"

Выполнил	Болотских	Подпись	Дата	Жилой дом со встроенно-пристроенными торговыми помещениями Здание по адресу: Ленинский район, проспект Карла Маркса, д. 55	
Проверил	Воронин	<i>[Signature]</i>	12.19		
Схема перспективного размещения конструкций и инженерного оборудования на фасаде в осях 1-13, М 1:200				Разработчик	Лист
				ООО "Архитектурное бюро Максима Воронина"	11

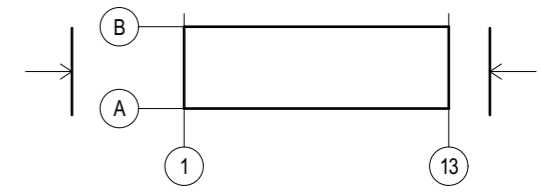

Фасад в осях В-А

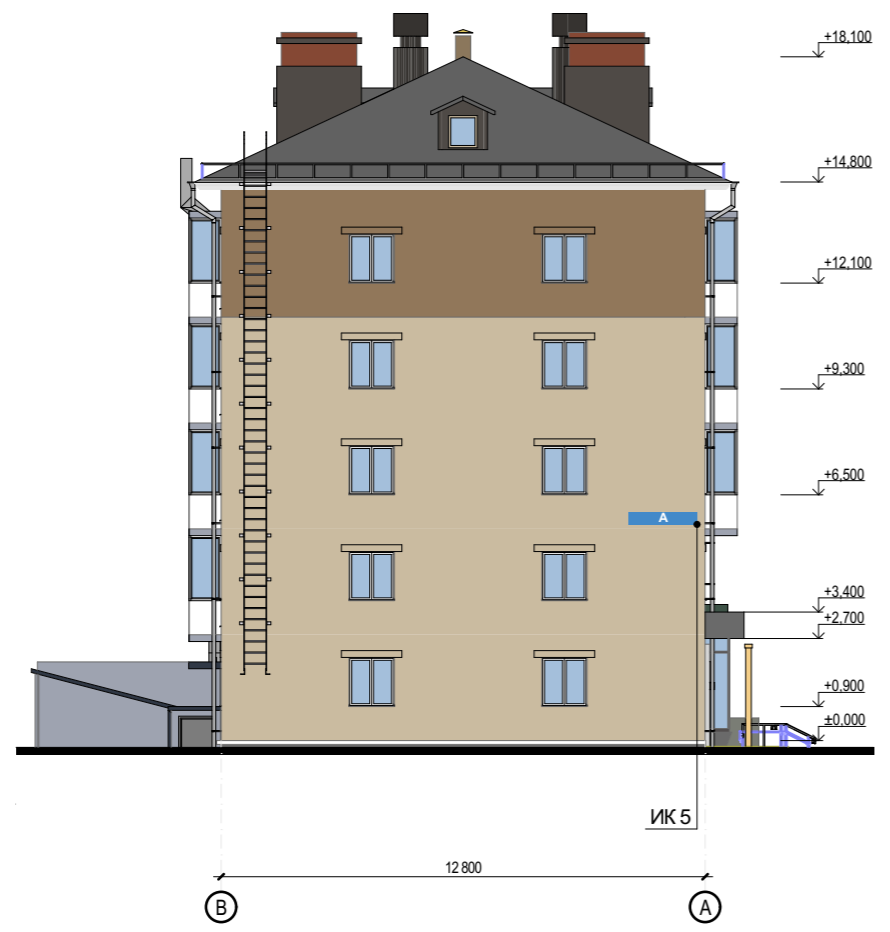

Фасад в осях А-В

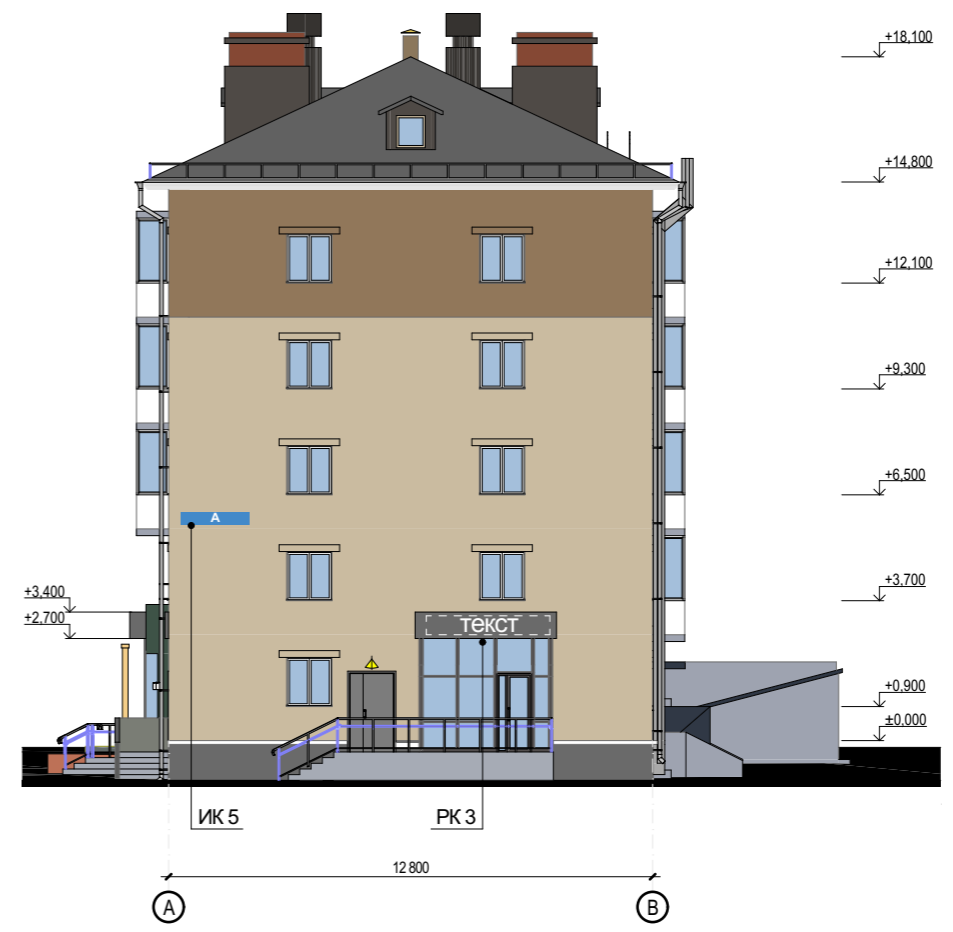

Существующие информационные и рекламные конструкции

- ТЕКСТ Настенное панно / фасадная вывеска - на подложке
- А Указатель с наименованием улицы и номером дома

Дополнительное оборудование

- Осветительное оборудование

Примечания: Данный лист смотреть совместно с листом № 18 "Ведомость перспективных информационных и рекламных конструкций"

		Подпись	Дата	Жилой дом со встроенно-пристроенными торговыми помещениями Здание по адресу: Ленинский район, проспект Карла Маркса, д. 55		
Выполнил	Болотских		12.19			
Проверил	Воронин		12.19	Схема перспективного размещения конструкций и инженерного оборудования на фасаде в осях А-В, В-А, М 1:200		
				ООО "Архитектурное бюро Максима Воронина"		12

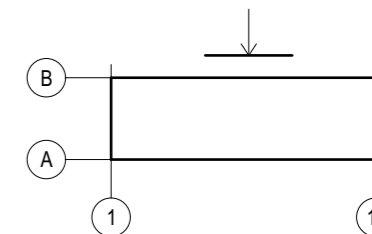

Фасад в осях 13-1



Существующие информационные и рекламные конструкции





























- Т Табличка
- И Информационный стенд

Дополнительное оборудование

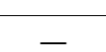
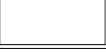





















- Перспективное размещение блоков кондиционеров
- ▼ Осветительное оборудование

Выполнил	Болотских	Подпись	Дата	Жилой дом со встроенно-пристроенными торговыми помещениями Здание по адресу: Ленинский район, проспект Карла Маркса, д. 55		
Проверил	Воронин	<i>[Signature]</i>	12.19			
				Схема перспективного размещения конструкций и инженерного оборудования на фасаде в осях 13-1, М 1:200		Лист
				Разработчик ООО "Архитектурное бюро Максима Воронина"		13

Ведомость существующей отделки фасадов (Начало)

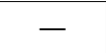
№ п/п	Наименование элемента	Материал и/или вид отделки	Марка цвета по палитрам: RAL, NCS	Образец колера	Примечание
1.1	Кровля	Металлопрофиль	RAL 7024		—
1.2		Металлопрофиль	RAL 2004		—
1.3		Металлопрофиль	RAL 9005		—
2	Ограждение кровли	Металл, окраска	RAL 7040		Решетчатое ограждение
3	Боковые поверхности лестниц и пандусов	Металлопрофиль	RAL 7040		—
4	Карнизы	Карнизная плита	NCS S 0500-N		С декоративным торцом
5.1	Слуховые окна	Деревянный профиль	RAL 7040		—
5.2		Оцинкованная сталь	RAL 7040		—
5.3		Деревянная рама	RAL 7040		С остеклением
6.1	Стены	Плитка керамическая облицовочная	RAL 7032		—
6.2		Кирпич, окраска	RAL 7038		—
6.3		Декоративный кирпич	RAL 7023		—
6.4		Асбестоцементный лист	RAL 1015		—
6.5		Керамогранит на подсистеме	RAL 1014		—
6.6		Металлопрофиль	RAL 9010		—
6.7		Металлопрофиль	RAL 5005		—
6.8		Штукатурка, окраска	RAL 7040		—
6.9		Плитка керамическая облицовочная, окраска	RAL 7035		—
6.10		Плитка керамическая облицовочная, окраска	RAL 7036		—
6.11		Плитка керамическая облицовочная, окраска	RAL 9010		—
6.12		Штукатурка, окраска	RAL 2004		—
6.13		Кирпич	RAL 2004		—
6.14		Металлопрофиль	RAL 8000		—
7	Трубы водостоков	Оцинкованная сталь	RAL 7040		—
8	Подоконные сливы	—	—	—	—
9	Пилястры	—	—	—	—
10	Наличники	—	—	—	—
11.1	Ограждение балконов и лоджий	ПВХ сайдинг	RAL 9010		—
11.2		Деревянный сайдинг	RAL 1027		—
11.3		Деревянный сайдинг	RAL 8008		—
11.4		Деревянный сайдинг	RAL 9007		—
11.5		Металл	RAL 7040		Решетчатое ограждение
11.6		Оцинкованная сталь	RAL 7040		—
11.7		Деревянный сайдинг	RAL 6021		—

Ведомость существующей отделки фасадов (Окончание)

№ п/п	Наименование элемента	Материал и/или вид отделки	Марка цвета по палитрам: RAL, NCS	Образец колера	Примечание
12.1	Оконные проемы	ПВХ профиль	RAL 9010		—
12.2		Деревянная рама	RAL 1027		—
12.3		Деревянная рама	RAL 7040		—
12.4		Деревянная рама	RAL 8004		—
13.1	Дверные проемы	ПВХ профиль	RAL 9010		С остеклением
13.2		ПВХ профиль	RAL 7035		С остеклением
13.3		ПВХ профиль	RAL 7024		—
13.4		Металл, окраска	RAL 7024		—
13.5		Металл, окраска	RAL 2009		—
13.6		Металл, окраска	RAL 7035		—
14	Вентиляционные проемы	Металл, окраска	RAL 9010		—
15.1	Цоколь	Штукатурка, окраска	RAL 2004		—
15.2		Штукатурка, окраска	RAL 2004		Валик
16	Площадки входов	Плитка тротуарная	RAL 7040		—
17.1	Лестницы	Плитка тротуарная	RAL 7040		—
17.2		Металл, окраска	RAL 8004		Приставная лестница
17.3		Плитка тротуарная	RAL 3014		—
18	Пандусы	Плитка тротуарная	RAL 7040		—
19.1	Ограждение лестниц и пандусов	Металл, окраска	RAL 7040		—
19.2	Ограждение лестниц и пандусов	Штукатурка, окраска	RAL 3014		—
20	Козырьки	Бетонная плита	RAL 7040		—
21	Ограждающие конструкции тамбуров	—	—	—	—
22.1	Фризы	Панели из композита	RAL 7040		—
22.2		Панели из композита	RAL 5005		—
22.3		Панели из композита	RAL 1024		—
23	Фризы тамбуров	—	—	—	—

Выполнил	Болотских	Подпись	Дата	Жилой дом со встроенно-пристроенными торговыми помещениями Здание по адресу: Ленинский район, проспект Карла Маркса, д. 55
Проверил	Воронин		12.19	
				Ведомость существующей отделки фасадов (Начало)
				Разработчик
				ООО "Архитектурное бюро Максима Воронина"
				Лист
				14

Ведомость существующей отделки фасадов (Окончание)

№ п/п	Наименование элемента	Материал и/или вид отделки	Марка цвета по палитрам: RAL, NCS	Образец колера	Примечание
24	Иные элементы, устройства, оборудование (при их наличии)				
24.1	Вентканалы	Кирпич	RAL 2004		—
24.2		Металл, окраска	RAL 9005		—
24.3		Кирпич	RAL 7034		—
24.4		Оцинкованная сталь	RAL 7035		Вентиляционная труба
24.5	Перемышка	Бетон, окраска	RAL 7032		—
24.6	Перемышка	Бетон, окраска	RAL 7038		—
24.7	Проём подоконной холодильной вытяжки	Металл, окраска	RAL 8011		—
24.8	Антивандальная оконная решетка	Металл, окраска	RAL 7040		—

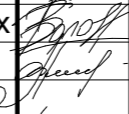
Выполнил	Болотских	Подпись	Дата	Жилой дом со встроенно-пристроенными торговыми помещениями Здание по адресу: Ленинский район, проспект Карла Маркса, д. 55
Проверил	Воронин		12.19	
				Ведомость существующей отделки фасадов (Окончание)
				Разработчик
				ООО "Архитектурное бюро Максима Воронина"
				Лист
				15

Ведомость существующих информационных конструкций

№ поз	Вид конструкции	Количество (шт.)	Освещение	Место расположения	Габаритные размеры	Отметка конструкции
ИК 1	Табличка	7	Отсутствует	Фасад в осях 1-13, 13-1	0,3 м x 0,4 м	+ 1,000
ИК 2	Табличка	4	Отсутствует	Фасад в осях 1-13	0,3 м x 0,4 м	+ 0,600

Ведомость существующих рекламных конструкций





























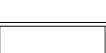

№ поз	Вид конструкции	Количество (шт.)	Освещение	Место расположения	Габаритные размеры	Отметка конструкции
РК 1	Фасадная вывеска без подложки	8	Отсутствует	Фасад в осях 1-13 (фриз)	6,5 м x 0,7 м	+ 3,200
РК 2	Фасадная вывеска без подложки	1	Отсутствует	Фасад в осях 1-13 (фриз)	6,2 м x 0,7 м	+ 3,200
РК 3	Фасадная вывеска без подложки	1	Отсутствует	Фасад в осях 1-13 (фриз)	3,6 м x 0,7 м	+ 3,200
РК 4	Фасадная вывеска без подложки	1	Отсутствует	Фасад в осях 1-13 (фриз)	3,2 м x 0,7 м	+ 2,800

Ведомость прочих существующих конструкций



№ поз	Вид конструкции	Количество (шт.)	Освещение	Место расположения	Габаритные размеры	Отметка конструкции
ИК 3	Указатель с наименованием улицы и номером дома	3	Отсутствует	Фасад в осях 1-13, В-А, А-В	0,3 x 0,4 м	+ 4,800
ИК 4	Информационный стенд	4	Отсутствует	Фасад в осях 13-1	0,3 x 0,4 м	+ 0,400

Выполнил	Болотских	Подпись	Дата	Жилой дом со встроенно-пристроенными торговыми помещениями Здание по адресу: Ленинский район, проспект Карла Маркса, д. 55	
Проверил	Воронин	<i>[Подпись]</i>	12.19		
				Ведомость существующих информационных и рекламных конструкций	
				Разработчик	Лист
				ООО "Архитектурное бюро Максима Воронина"	16

Ведомость перспективной отделки фасадов (Начало)

№ п/п	Наименование элемента	Материал и/или вид отделки	Марка цвета по палитрам: RAL, NCS	Образец колера	Примечание
1.1	Кровля	Металлопрофиль	RAL 7024		—
1.2		Металлопрофиль	RAL 2004		—
2	Ограждение кровли	Металл, окраска	RAL 7040		Решетчатое ограждение
3	Боковые поверхности лестниц и пандусов	Металлопрофиль	RAL 7040		—
4	Карнизы	Карнизная плита	NCS S 0500-N		С декоративным торцом
5.1	Слуховые окна	Деревянный профиль	RAL 7024		—
5.2		Оцинкованная сталь	RAL 7040		—
5.3		Деревянная рама	NCS S 2010-Y20R		С остеклением
6.1	Стены	Плитка керамическая облицовочная, окраска	NCS S 2010-Y20R		—
6.2		Плитка керамическая облицовочная	NCS S 5020-Y20R		—
6.3		Штукатурка, окраска	RAL 7004		—
6.4		Кирпич, окраска	NCS S 2010-Y20R		—
6.5		Кирпич, окраска	NCS S 5020-Y20R		—
6.6		Панели из композита	RAL 7035		—
7	Трубы водостоков	Оцинкованная сталь	RAL 7040		—
8	Подоконные сливы	—	—	—	—
9	Пилястры	Панели из композита	RAL 6002		—
10	Наличники	—	—	—	—
11	Ограждение балконов и лоджий	ПВХ сайдинг	RAL 9010		—
12.1	Оконные проемы	ПВХ профиль	RAL 9010		—
12.2		ПВХ профиль	RAL 7040		—
13.1	Дверные проемы	ПВХ профиль	RAL 7040		С остеклением
13.2		ПВХ профиль	RAL 7040		—
14	Вентиляционные проемы	—	—	—	—
15.1	Цоколь	Штукатурка, окраска	NCS S 8000-N		—
15.2		Штукатурка, окраска	RAL 9010		Валик
16	Площадки входов	Плитка тротуарная	RAL 7040		—
17.1	Лестницы	Плитка тротуарная	RAL 7040		—
17.2		Металл, окраска	RAL 7040		Приставная лестница
18	Пандусы	Плитка тротуарная	RAL 7040		—
19.1	Ограждение лестниц и пандусов	Металл, окраска	RAL 7040		—
19.2	Ограждение лестниц и пандусов	Штукатурка, окраска	RAL 7032		—
20	Козырьки	Бетонная плита	RAL 7040		—
21	Ограждающие конструкции тамбуров	—	—	—	—

Ведомость перспективной отделки фасадов (Окончание)

№ п/п	Наименование элемента	Материал и/или вид отделки	Марка цвета по палитрам: RAL, NCS	Образец колера	Примечание
22.1	Фризы	Панели из композита	RAL 7043		—
22.2		Панели из композита	RAL 6002		—
23	Фризы тамбуров	—	—	—	—
24	Иные элементы, устройства, оборудование (при их наличии)				
24.1	Вентканалы	Кирпич	RAL 2004		—
24.2		Металл, окраска	RAL 9005		—
24.3		Кирпич	RAL 7034		—
24.4		Оцинкованная сталь	RAL 7035		Вентиляционная труба
24.5	Перемычка	Бетон, окраска	RAL 7034		—
24.6	Перемычка	Бетон, окраска	NCS S 5020-Y20R		—
24.7	Декоративные деревянные конструкции	Дерево	RAL 7034		—
24.8	Вазоны	Штукатурка, окраска	RAL 7040		—

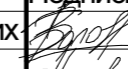
Выполнил	Болотских	Подпись	Дата	Жилой дом со встроенно-пристроенными торговыми помещениями Здание по адресу: Ленинский район, проспект Карла Маркса, д. 55
Проверил	Воронин		12.19	
				Разработчик
				Ведомость перспективной отделки фасадов
				ООО "Архитектурное бюро Максима Воронина"
				Лист
				17

Ведомость перспективных информационных конструкций

№ поз	Вид конструкции	Количество (шт.)	Освещение	Место расположения	Габаритные размеры	Отметка конструкции
ИК 1	Табличка	3	Отсутствует	Фасад в осях 1-13	0,3 м x 0,4 м	+ 1,300
ИК 2	Табличка	4	Отсутствует	Фасад в осях 1-13	0,3 м x 0,4 м	+ 0,800
ИК 3	Табличка	4	Отсутствует	Фасад в осях 13-1	0,3 x 0,4 м	+ 1,300

Ведомость перспективных рекламных конструкций

№ поз	Вид конструкции	Количество (шт.)	Освещение	Место расположения	Габаритные размеры	Отметка конструкции
РК 1	Настенное панно без подложки	8	Отсутствует	Фасад в осях 1-13 (фриз)	3,2 x 0,5 м	+ 3,200
РК 2		2	Отсутствует	Фасад в осях 1-13 (фриз)	3,2 x 0,5 м	+ 3,300
РК 3		1	Отсутствует	Фасад в осях А-В (фриз)	3,2 x 0,5 м	+ 3,200

Ведомость прочих перспективных конструкций

№ поз	Вид конструкции	Количество (шт.)	Освещение	Место расположения	Габаритные размеры	Отметка конструкции
ИК 4	Указатель с наименованием улицы и номером дома	3	Отсутствует	Фасад в осях 1-13, А-В, В-А	0,35 x 1,9 м	+ 6,050
ИК 5	Информационный стенд	4	Отсутствует	Фасад в осях 1-13, А-В, В-А	0,35 x 1,9 м	+ 0,800

Выполнил	Болотских	Подпись	Дата	Жилой дом со встроенно-пристроенными торговыми помещениями Здание по адресу: Ленинский район, проспект Карла Маркса, д. 55
Проверил	Воронин	<i>[Подпись]</i>	12.19	
				Ведомость перспективных информационных и рекламных конструкций
				Разработчик
				ООО "Архитектурное бюро Максима Воронина"
				Лист
				18



Главный фасад 1-13, выходящий на проспект Карла Маркса



Фасад А-В



Фасад А-В



Фасад 13-1

Выполнил	Болотских	Подпись	Дата	Жилой дом со встроенно-пристроенными торговыми помещениями Здание по адресу: Ленинский район, проспект Карла Маркса, д. 55		
Проверил	Воронин	<i>[Signature]</i>	12.19			
				Фотофиксация существующего состояния	Разработчик	Лист
				фасадов. Главный фасад, боковые фасады, дворовой фасад. Кровля.	ООО "Архитектурное бюро Максима Воронина"	19



Фасад А-В



Фасад 13-1



Фасад 13-1



Фасад 13-1

Выполнил	Болотских	Подпись	Дата	Жилой дом со встроенно-пристроенными торговыми помещениями Здание по адресу: Ленинский район, проспект Карла Маркса, д. 55		
Проверил	Воронин	<i>[Signature]</i>	12.19			
		<i>[Signature]</i>	12.19	Фотофиксация существующего состояния	Разработчик	Лист
				фасадов. Главный фасад, боковые фасады, дворовой фасад. Кровля.	ООО "Архитектурное бюро Максима Воронина"	20



Фасад 1-13



Фасад 1-13



Фасад 1-13



Фасад 1-13

Выполнил	Болотских	Подпись	Дата	Жилой дом со встроенно-пристроенными торговыми помещениями Здание по адресу: Ленинский район, проспект Карла Маркса, д. 55		
Проверил	Воронин	<i>[Signature]</i>	12.19			
				Фотофиксация существующего состояния	Разработчик	Лист
				фасадов. Главный фасад, боковые фасады, дворовой фасад. Кровля.	ООО "Архитектурное бюро Максима Воронина"	21